

# GRAN PARADISO DAL VIVO

ZERO IMPACT

FESTIVAL DI TEATRO NATURA

4 - 19 LUGLIO 2026

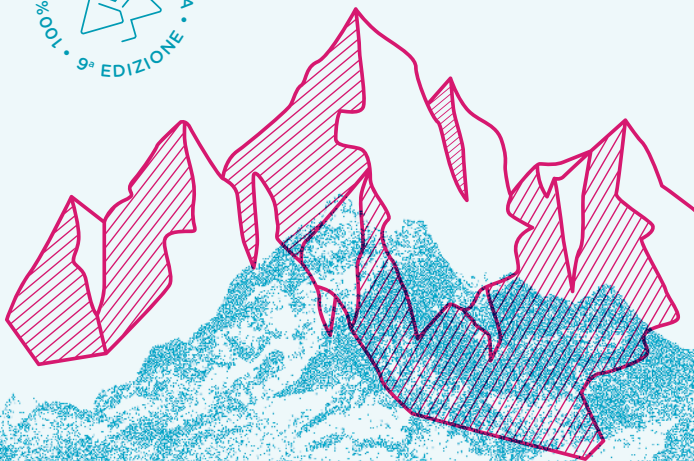

# GRAN PARADISO DAL VIVO 2026

---

Anche quest'anno il Parco Nazionale Gran Paradiso si fa palcoscenico. Dal 4 al 19 luglio, Gran Paradiso dal Vivo torna per la sua nona edizione, portando il teatro fuori dalle sale e dentro i boschi, i pascoli, le architetture di pietra delle Valli Orco e Soana: nove spettacoli, nove compagnie, nove dialoghi inediti tra parole, gesti e paesaggio.

Nata nel 2018 da un'intuizione semplice quanto ambiziosa - che la cultura potesse essere chiave di lettura del territorio tanto quanto la scienza e la conservazione - questa rassegna è cresciuta senza tradire la propria natura: legata al territorio, itinerante, capace di trasformare ogni luogo in scena e ogni spettacolo in occasione di scoperta. Il teatro diffuso ci ricorda che il legame tra uomo e natura non è solo oggetto di tutela, ma anche di racconto, immaginazione, meraviglia. Per questo accogliamo con piacere chi, anno dopo anno, sceglie le nostre valli per emozionarsi e, magari senza saperlo, scoprire qualcosa di nuovo sul Parco e su di sé.

Buon Gran Paradiso dal Vivo a tutti.

**Mauro Durbano** - Presidente del Parco Nazionale Gran Paradiso

---

Gran Paradiso dal Vivo è festa, incontro ed emozione, dove i boschi diventano teatro e i prati si trasformano in platea. La IX edizione sarà caratterizzata da eccellenti ritorni e gustose novità. Tornano Laura Curino e OThiasos TeatroNatura e, dopo sei anni, anche Faber Teater con uno spettacolo fatto di canti e parole che animano il paesaggio. Per la prima volta sarà ospite Titino Carrara, erede di una delle ultime Famiglie d'Arte itineranti d'Italia. E poi tante proposte per famiglie e pubblico di ogni età. Ancora una volta i borghi e le loro frazioni nelle Valli Orco e Soana si animano di voci, racconti e artisti capaci di dialogare con i luoghi, le comunità e il pubblico, per creare istanti destinati a rimanere nel cuore e nella memoria di ogni spettatore.

**Riccardo Gili** - Compagni di Viaggio - Direttore artistico

Direzione artistica: **Riccardo Gili**

Organizzazione: **Franco Ferrero**

Comunicazione: **Marzia Scala**

Pubbliche relazioni: **Costanza Frola**

Coordinamento volontari: **Federico Clerico**

Responsabile tecnico: **Nicolò Mazzon**

Amministrazione: **Rosaria Cerlino**





**SAB 4 LUGLIO • RIBORDONE h. 17.30**

## **ANDANTE**

**FABER TEATER**

---

Andante è un'esperienza teatrale immersiva e partecipata che invita il pubblico a mettersi in cammino, tra musica, parole e paesaggio. Un racconto a emissioni zero che trasforma lo spazio. Un invito gentile a entrare in relazione con il luogo e con sé stessi.

---

con: Francesco Micca, Lodovico Bordignon, Lucia Giordano, Marco Andorno, Paola Bordignon, Sebastiano Amadio

---

A seguire breve performance di NoName Company

## **TETRAPHENIA**

con Daniela Chiarello (danza) e Danilo Bellavia (musica)

---

RIBORDONE - Ritrovo Santuario di Prascondù  
in caso di pioggia: Portico Santuario di Prascondù

**EXTRA** Sarà possibile abbinare l'**APERISCONDÙ** acquistando il pacchetto biglietto + apericena - su prenotazione





**DOM 5 LUGLIO • SPARONE h. 11.00**

## **NATURA DI RAME**

### **COMPAGNI DI VIAGGIO**

---

Uno spettacolo itinerante per far rivivere un mondo perduto, ma non dimenticato. Una frazione di montagna che fa del rame, una risorsa importante da strappare alla roccia. Due giovani donne condividono la dura vita di montagna nel ricordo e nella speranza di un amore. Lo spettacolo si svolge nei pressi delle Bumbe, antiche e suggestive cave legate all'attività mineraria del territorio.

---

di: Riccardo Gili

con: Costanza Frola, Riccardo Gili, Alessandra Minchillo

---

SPARONE - Frazione Vasario

in caso di pioggia: Circolo Ricreativo Vasario

**EXTRA** Sarà possibile abbinare l'**APERIPRANZO AL CIRCOLO** dopo lo spettacolo acquistando il pacchetto biglietto + aperipranzo - su prenotazione





**DOM 5 LUGLIO • ALPETTE** h. 17.30

## **IL BOSCO RACCONTA**

### **STAR**

---

Nel cuore della natura prendono vita fiabe e leggende dalle radici antiche. Racconti che ancora oggi parlano al presente, invitando all'ascolto, al rispetto e alla cura del mondo che ci circonda. Tra alberi, laghi, fiumi e radure emergono storie che restituiscono il fascino e la magia del paesaggio naturale. Durante la passeggiata, queste narrazioni affiorano attraverso tracce e segni lasciati dalla natura lungo il percorso, trasformando il cammino in un'esperienza di scoperta e immaginazione. Per ricordare queste storie, una volta tornati. E per aiutarci a crearne di nuove.

---

di e con: Marta Zotti

---

ALPETTE - Borgata Musrai  
in caso di pioggia: Ecomuseo del Rame



**EXTRA** Prima dello spettacolo, dalle ore 16.30 sarà possibile fare una **MERENDA CON VISTA** a offerta libera, organizzato da La Neve dell'Ammiraglio



**VEN 10 LUGLIO • LOCANA h. 20.30**

## **DEMETRA E PERSEFONE**

**O THIASOS TEATRONATURA**

---

Il doloroso pellegrinaggio di Demetra, potente dea della natura alla ricerca della figlia perduta e la gioia del suo ritrovamento, rivivono in questo racconto. La narrazione, intrecciata ai canti polifonici della tradizione mediterranea, evoca il mistero della forza germinativa e ricorda la nascita mitica delle stagioni fondendola con il drammatico passaggio dalla cultura matrilineare a quella patriarcale.

---

con: Sista Bramini, Camilla Dell'Agnola, Nora Tigges  
testo scritto e narrato da: Sista Bramini  
polifonie tradizionali arrangiate da: Francesca Ferri

---

LOCANA - Frazione Vernè Ponte Romano  
in caso di pioggia: Anfiteatro di Casermette

**EXTRA** Sarà possibile abbinare la **MARENDA SINORIA ALL'IMPERO** acquistando il pacchetto biglietto + apericena - su prenotazione





**SAB 11 LUGLIO • FRASSINETTO h. 17.30**

## **STRADA CARRARA**

**TITINO CARRARA**

---

Lo spettacolo è una partitura per attore solo che racconta l'infanzia dell'attore stesso, in una delle ultime famiglie d'arte girovaghe italiane. Tra carovane, teatri mobili e spettacoli improvvisati nelle piazze, Strada Carrara intreccia memoria personale e storia collettiva, restituendo la magia di un mondo teatrale nomade oggi quasi scomparso. È una riflessione sulla diversità, sull'identità artistica e sulla lotta per sopravvivere facendo dell'arte l'unico mestiere possibile.

---

di: Laura Curino, Titino Carrara  
con: Titino Carrara

---

FRASSINETTO - Chiapinetto Chiesa S. Croce  
in caso di pioggia: Salone Polivalente

**EXTRA** Sarà possibile abbinare il **LIGHT DINNER CON ARTISTA** acquistando il pacchetto biglietto + light dinner su prenotazione



**DOM 12 LUGLIO • NOASCA h. 18.00**

## **VOCI DAL BOSCO**

### **TEATRO SELVATICO**

---

Un viaggio comico e poetico nella dimensione selvatica e vegetale, un'esperienza immersiva di sintonizzazione interspecie. Gli alberi prendono parola e si presentano in un susseguirsi di personaggi comici e grotteschi. In un gioco di continue metamorfosi, l'attrice si fa portavoce di punti di vista inusuali e di leggende originali che intrecciano il destino degli esseri umani con quello delle piante, dei funghi e delle creature che popolano il sottobosco.

---

di e con: Elena Borgna

---

NOASCA - Ritrovo Albergo La Cascata  
in caso di pioggia: Palanoasca

**EXTRA** Al termine sarà possibile fare l'**APERITIVO DEL RE** organizzato dalla Pro Loco al Palanoasca a conclusione degli eventi di NOASCA DA RE, a offerta libera





VEN 17 LUGLIO • RONCO C.SE h. 21.30

## MARGHERITA HACK: UNA STELLA INFINITA

LAURA CURINO

Torna a Gran Paradiso dal Vivo Laura Curino con uno spettacolo dedicato a Margherita Hack, astronoma di fama internazionale, divulgatrice brillante e instancabile sostenitrice della libertà della scienza e dei diritti civili. Lo spettacolo rende omaggio a una donna straordinaria, capace di affascinare milioni di persone con il rigore della ricerca, l'originalità del pensiero e la travolgente simpatia.

con: Laura Curino  
scritto e diretto da: Ivana Ferri

RONCO CANAVESE - Piazzetta accanto alla Chiesa di San Giusto  
in caso di pioggia: Teatro

**EXTRA** Sarà possibile abbinare la **MARENDA SINOIRA**  
**GRAN PARADISO** acquistando il pacchetto  
biglietto + apericena - su prenotazione





**SAB 18 LUGLIO • CERESOLE REALE h. 17.00**

## **RE DI CARTE**

### COMPAGNI DI VIAGGIO

Re di Carte è un percorso teatrale semiserio tra i palazzi di Casa Savoia nel secolo in cui nacque l'Italia. Quattro episodi raccontano re e soprattutto regine dal 1821 al 1922. Il loro mondo di relazioni, problemi, urgenze e protocolli ci fa sorridere guardando alla vita delle teste coronate a più di un secolo di distanza, restituendone un ritratto ironico e sorprendentemente umano.

testo e regia: Riccardo Gili

con: Riccardo Gili, Costanza Maria Frola, Alessandra Minchillo,  
Federico Clerico

soprano: Sherrie Anne Grieve

al pianoforte: Gioachino Scomegna

CERESOLE REALE - Centro visite del Parco



**EXTRA** Sarà possibile abbinare **LA MONTAGNA VA IN SCENA** acquistando il pacchetto spettacolo + visita, mostra e aperitivo - su prenotazione



## DOM 19 LUGLIO • VALPRATO SOANA h. 17.00

### I COLORI DEL BRANCO

#### PANDORAMA

---

C'è fermento in paese, aria frizzante di festa e di celebrazioni. Tutti si stanno impegnando per i preparativi di un grande anniversario. Ma nuove orme e scritte sui muri appaiono inaspettatamente. C'è qualcuno escluso dalla festa che vuole partecipare e far parte della storia, dando il suo contributo. La storia di un paese tra protagonisti e testimoni. Spettacolo di Teatro Sociale e di Comunità che racconta l'esperienza di un gruppo di adolescenti canavesani nei territori montani a contatto con natura e comunità.

---

regia: Carlo Cusanno

aiuto regia: Riccardo Forneris

con: Compagnia teatrale giovanile *Gli Accartocciati*

coreografie: Ilaria Grasso

---

VALPRATO SOANA - Ritrovo Località Sacairi  
in caso di pioggia: Teatro





# EXTRA

ABBINAMENTI GUSTOSI PER PUBBLICI GOLOSI

Momenti conviviali e visite speciali per pubblici curiosi, tra teatro, territorio e gusto.

## SAB 4 LUGLIO • RIBORDONE h 19.30 APERISCONDÙ

Un apericena con prodotti del territorio proprio ai piedi del santuario di Prascondù per ristorarsi dopo lo spettacolo e godersi un luogo magico.

- **DOVE:** The wolf - Presso il Santuario di Prascondù, Ribordone
- **COSTO: 20 €** (comprensivo del biglietto per lo spettacolo abbinato **Andante**)  
Prenotazione entro il 2 luglio

## DOM 5 LUGLIO • SPARONE h 13.30 APERIPRANZO AL CIRCOLO

Al termine dello spettacolo sarà possibile pranzare al circolo Vasario.

- **DOVE:** Circolo Ricreativo Vasario - Località Vasario 51, Sparone
- **COSTO: 20 €** (comprensivo del biglietto per lo spettacolo abbinato **Natura di Rame**)  
Prenotazione entro il 2 luglio

## VEN 10 LUGLIO • LOCANA h 19.00 MARENDA SINOIRA ALL'IMPERO

Una marena sinoira (l'antica tradizione piemontese da cui deriva l'apericena) con prodotti del territorio per festeggiare la riapertura dell'Impero Green di Locana.

- **DOVE:** Impero Green - Frazione Bioletto snc, Locana
- **COSTO: 20 €** (comprensivo del biglietto per lo spettacolo abbinato **Demetra e Persefone**)  
Prenotazione entro l'8 luglio



EXTRA

ABBINAMENTI GUSTOSI PER PUBBLICI GOLOSI

**SAB 11 LUGLIO • FRASSINETTO** h 19.30

## LIGHT DINNER CON ARTISTA

Più di un aperitivo ma meno formale di una cena è questa proposta light che non delude, in compagnia dell'artista.

- **DOVE:** Mason Bartrumè - Via Roma 27, Frassinetto
- **COSTO: 20 €** (comprensivo del biglietto per lo spettacolo abbinato **Strada Carrara**)  
Prenotazione entro l'8 luglio

**VEN 17 LUGLIO • RONCO CANAVESE** h 19.30

## MARENDA SINOIRA GRAN PARADISO

Una marena sinoira (l'antica tradizione piemontese da cui deriva l'apericena) a base dei prodotti del Marchio di Qualità del Parco Nazionale Gran Paradiso.

- **DOVE:** Locanda della Luna - Via Alpetta, Ronco C.se
- **COSTO: 20 €** (comprensivo del biglietto per lo spettacolo abbinato **Margherita Hack**)  
Prenotazione entro il 14 luglio

**SAB 18 LUGLIO • CERESOLE REALE** h 15.00

## LA MONTAGNA VA IN SCENA

Un pomeriggio speciale alla scoperta di uno dei luoghi simbolo dell'energia idroelettrica piemontese. I partecipanti potranno prendere parte alla visita guidata alla diga di Ceresole e alla mostra *La cordata ideale* presso la casa alpina Nigretti. A seguire, dopo lo spettacolo, un gustoso aperitivo offerto da Iren.

- **DOVE:** Ritrovo Casa Alpina P. Nigretti, Ceresole Reale
- **COSTO: 8 €** (comprensivo del biglietto per lo spettacolo abbinato **Re di Carte**)



## LEGENDA SIMBOLI



### ESCURSIONE TERMICA

La temperatura scende notevolmente nelle ore serali o all'alba.



### ITINERANTE

Lo spettacolo prevede degli spostamenti durante la rappresentazione.



### FAMIGLIE

Lo spettacolo è dedicato ad un pubblico di famiglie.

CON IL CONTRIBUTO DI



CON IL PATROCINIO DI



IN COLLABORAZIONE CON



## INFO E PRENOTAZIONI

Intero **8,00 €**

Formula2 (2 biglietti) **12,00 €**

Ridotto (under 25 e residenti comuni aderenti) **5,00 €**

Gli spettacoli hanno capienza limitata, è consigliata la prenotazione o l'acquisto online.

---

[www.granparadisodalvivo.it](http://www.granparadisodalvivo.it)

 +39 346 2422756

[biglietteria@cdviaggio.it](mailto:biglietteria@cdviaggio.it)

---

La biglietteria risponde da lunedì al venerdì dalle 10 alle 16 e durante le giornate di spettacolo, fino ad un'ora prima dell'inizio.

È consigliato dotarsi di abbigliamento e calzature adatte a una escursione in montagna.

Tutti gli eventi si svolgeranno anche in caso di pioggia, al chiuso.

